Programm
April 2024

salz kammer gut 2024
European Capital of Culture
Bad Ischl Salzkammergut

april

zwei

vier

© Sophie Köchert

salzkammergut-2024.at

Funding Bodies

Bundesministerium Kunst, Kultur, öffentlicher Dienst und Sport

mit Unterstützung von Kultur

ober österreich

Das Land Steiermark → Kultur

EUROPEAN CAPITAL OF CULTURE

Top Partner

Raiffeisen

Destination Partner

salzkammergut

Official Partner

Oberösterreichische www.keinesorgen.at

Schloss Eggenberg

BAD ISCHLER

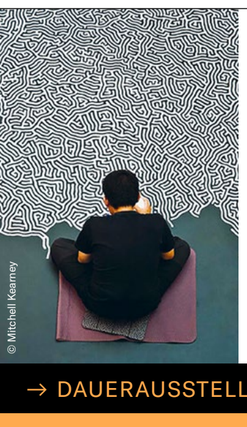
© Mitchell Kearney

sudhaus kunst mit salz & wasser

20/1 – 31/10/2024
→ Bad Ischl → Sudhaus → 10–18 Uhr

Zentrale Kunstausstellung mit Beiträgen internationaler und überregionaler renommierter Künstler*innen zu den Themen Salz und Wasser und der Salzgewinnung

→ DAUERAUSSTELLUNG → DAUERAUSSTELLUNG → DAUERAUS

Dear Evan Hansen
Deutschsprachige Erstaufführung des Musicals über Teenager Evan Hansen, seine Angststörungen, Depression, Trauer und den Weg daraus.
Buch von STEVEN LEVENSON
Musik & Gesangstexte von BENJ PASEK & JUSTIN PAUL

→ 1/4, 7/4, 14/4, 21/4 → 16:30 Uhr
→ 6/4, 13/4, 19/4 → 19:30 Uhr
Musical Frühling Gmunden

→ MUSICAL → MUSICAL

SOLANGE #29 – Katharina Cilbulka
Kunstprojekt im öffentlichen Raum, das sensibilisiert und auf Ungleichheiten aufmerksam macht.
→ ganztägig → Postamt Bad Ischl, Bad Ischl (östliche Außenfassade)

Die Reise der Bilder
Kunstausstellung zu Hitlers Kulturpolitik, Kunsthandel, Einlagerungen und Bergungen in der NS-Zeit im Salzkammergut
→ 10–18 Uhr → Lentos Kunstmuseum Linz

Solastalgia – Grace Ellen Barkey (Needcompany)
Installation eines dystopischen Gartens zwischen Poesie und Schrecken
→ ganztägig → Bahnhof Ebensee Landungsplatz, Ebensee

Verborgen im Fels. Der Berg, das Salz und die Kunst – Simon Schwartz
Comic-Zeichnungen erzählen die wechselvolle Geschichte des Altausseer Salzbergs und der Rettung der im Berg gelagerten, von Hitler geraubten Kunstgüter
Graphic Novel
→ Mo–So 9–15 → Steinberghaus Salzwelten Altaussee, Altaussee

Musikmaschine
Traditionelle Instrumente wie Zither oder Hackbrett treffen auf zeitgenössische elektronische Musik
→ bis 20/4
→ Mo–So 10–21 → Hettegger/Anbau Lehártheater, Bad Ischl

→ TÄGLICH → TÄGLICH → TÄGLICH → TÄGLICH → TÄGLICH → TÄGLICH → TÄGLICH → TÄGLICH → TÄGLI

Alle Veranstaltungen

1/4 Montag

Luv Birds in toten Winkeln – Maruša Sagadin
Spielerisch-subversive Skulpturen gestalten das Foyer neu

→ 9–17 Uhr → Foyer der Alten Post, Seiteneingang, Bad Ischl

Zimmer mit Aussicht – Lucy.D
Das neue Hotelzimmer. Neues und Altes kombiniert. Ein Projekt der Designerinnen von Lucy.D.

→ 9–17 Uhr → Trinkhalle, Bad Ischl, Show Room

Ballet Mécanique – Klanginstallation und Aufführung – George Antheil, Winfried Ritsch
Rekonstruktion des visionären Meisterwerks der klassischen Moderne, das vor 100 Jahren entstanden ist.

→ 10–15 Uhr, Aufführung halbstündlich → Lehártheater Bad Ischl

2/4 Dienstag

Wolfgang Gurlitt. Kunsthändler und Profiteur in Bad Aussee
Ausstellung über Gurlitt und seine jüdische Partnerin Lilly Christiansen Agoston und ihren Handel mit beschlagnahmter Kunst während der NS-Zeit

→ 10–15 Uhr → Kammerhofmuseum Bad Aussee, Bad Aussee

sudhaus – kunst mit salz & wasser
Zentrale Kunstausstellung mit Beiträgen internationaler und überregionaler renommierter Künstler*innen zu den Themen Salz und Wasser und der Salzgewinnung

→ 10–18 Uhr → Sudhaus, Bad Ischl

Luv Birds in toten Winkeln – Maruša Sagadin → 9–17 Uhr
Zimmer mit Aussicht – Lucy.D → 9–17 Uhr

3/4 Mittwoch
Luv Birds in toten Winkeln – Maruša Sagadin → 9–17 Uhr
Zimmer mit Aussicht – Lucy.D → 9–17 Uhr
Wolfgang Gurlitt. Kunsthändler und Profiteur in Bad Aussee → 10–15 Uhr
sudhaus – kunst mit salz & wasser → 10–18 Uhr

4/4 Donnerstag
Luv Birds in toten Winkeln – Maruša Sagadin → 9–17 Uhr
Zimmer mit Aussicht – Lucy.D → 9–17 Uhr
Wolfgang Gurlitt. Kunsthändler und Profiteur in Bad Aussee → 10–15 Uhr
Ballet Mécanique – Klanginstallation und Aufführung → 14–19 Uhr
sudhaus – kunst mit salz & wasser → 14–20 Uhr

5/4 Freitag

Zwischen den Zeiten und Künsten
Die Villa Toscana – ein Ort der Ausstellungen, Performances und Salons, ein Netzwerknotenpunkt für Kunst und Wissenschaft, Geschichte und Gegenwart.

→ 11–17 Uhr → Villa Toscana, Gmunden

Zeichnung – Malerei – Architekturgrafik
Umfangreiche Kunstausstellung mit internationalen, zeitgenössischen Künstler*innen und Architekt*innen.

→ 14–17 Uhr und nach tel. Vereinb. → Galerie Tanglberg Vorchdorf

Buchpräsentation: Jüdische Familien im Salzkammergut
Buchprojekt über die vor und in Einzelfällen noch während des Nationalsozialismus im Salzkammergut lebende jüdische Bevölkerung

→ 19 Uhr → Trinkhalle, Bad Ischl

Luv Birds in toten Winkeln – Maruša Sagadin → 9–17 Uhr
Zimmer mit Aussicht – Lucy.D → 9–17 Uhr
Wolfgang Gurlitt. Kunsthändler und Profiteur in Bad Aussee → 10–15 Uhr
sudhaus – kunst mit salz & wasser → 10–18 Uhr
Ballet Mécanique – Klanginstallation und Aufführung → 14–19 Uhr

6/4 Samstag

Arena der Menschenrechte
Feierliche Eröffnung des Themenwegs „Arena der Menschenrechte"

→ 14 Uhr → Gemeindeplatz, Roitham am Traunfall

URLICHT PRIMAL LIGHT
Eine Kreation von Yaron Lifschitz mit Franui Musicbanda, dem Circa Ensemble und mitwirkenden Künstlern.

→ 19:30 Uhr (ausverkauft) → Kongress & TheaterHaus Bad Ischl

Zimmer mit Aussicht – Lucy.D → 10–14 Uhr
Ballet Mécanique – Klanginstallation und Aufführung → 10–15 Uhr
Wolfgang Gurlitt. Kunsthändler und Profiteur in Bad Aussee → 10–15 Uhr
sudhaus – kunst mit salz & wasser → 10–18 Uhr
Zwischen den Zeiten und Künsten → 11–17 Uhr

7/4 Sonntag
Ballet Mécanique – Klanginstallation und Aufführung → 10–15 Uhr
Wolfgang Gurlitt. Kunsthändler und Profiteur in Bad Aussee → 10–15 Uhr
sudhaus – kunst mit salz & wasser → 10–18 Uhr
Zwischen den Zeiten und Künsten → 11–17 Uhr
URLICHT PRIMAL LIGHT → 15 Uhr (Zusatzvorstellung)

8/4 Montag

PLATEAU BLO
Ein schwimmendes Inselgefüge aus mehreren Plattformen bewegt sich im Kulturhauptstadtjahr über den Traunsee.
Veranstaltungen & Talks mit Studierenden der Kunstuni Linz

→ ganztägig → Stadtgemeinde Gmunden, Gmunden

Luv Birds in toten Winkeln – Maruša Sagadin → 9–17 Uhr
Zimmer mit Aussicht – Lucy.D → 9–17 Uhr

9/4 Dienstag
Luv Birds in toten Winkeln – Maruša Sagadin → 9–17 Uhr
Zimmer mit Aussicht – Lucy.D → 9–17 Uhr
Wolfgang Gurlitt. Kunsthändler und Profiteur in Bad Aussee → 10–15 Uhr
sudhaus – kunst mit salz & wasser → 10–18 Uhr
PLATEAU BLO → ganztägig

10/4 Mittwoch
Luv Birds in toten Winkeln – Maruša Sagadin → 9–17 Uhr
Zimmer mit Aussicht – Lucy.D → 9–17 Uhr
Wolfgang Gurlitt. Kunsthändler und Profiteur in Bad Aussee → 10–15 Uhr
sudhaus – kunst mit salz & wasser → 10–18 Uhr
PLATEAU BLO → ganztägig

11/4 Donnerstag

Buchpräsentation: Jüdische Familien im Salzkammergut
Buchprojekt über die vor und in Einzelfällen noch während des Nationalsozialismus im Salzkammergut lebende jüdische Bevölkerung

→ 19 Uhr → Zeitgeschichtemuseum Ebensee, Ebensee

LACHEN VERBINDET 2024
Ein humorvolles Spektakel in Laakirchen – Das Kabarett-Festival „Lachen verbindet 2024"!

→ 20 Uhr → Kulturabteilung Laakirchen, Laakirchen

Luv Birds in toten Winkeln – Maruša Sagadin → 9–17 Uhr
Zimmer mit Aussicht – Lucy.D → 9–17 Uhr
Wolfgang Gurlitt. Kunsthändler und Profiteur in Bad Aussee → 10–15 Uhr
Ballet Mécanique – Klanginstallation und Aufführung → 14–19 Uhr
sudhaus – kunst mit salz & wasser → 14–20 Uhr
PLATEAU BLO → ganztägig

12/4 Freitag

Workshop: Ballet Mécanique
mit Winfried Ritsch, Rekonstruktion des visionären Meisterwerks der klassischen Moderne, das vor 100 Jahren entstanden ist.

→ 8 Uhr → Lehártheater Bad Ischl, Bad Ischl

Wirtshauslabor Salzkammer-GUAD Almtal
Eine Kooperation der HLW Don Bosco Vöcklabruck und Jochen Neustifter, JO's Restaurant in Vorchdorf, mit 37 Schüler*innen des 3. Jahrgangs. Anmeldung erforderlich: salzkammerguad@outlook.com

→ 18–22:30 Uhr → Kooperative Moserei, Scharnstein

Verzauberte Literatur
Alte Mythen halten sich hartnäckig in der modernen Gesellschaft und werden von verschiedenen politischen Kräften instrumentalisiert.

→ 19:30 Uhr → Woferlstall Bad Mitterndorf, Bad Mitterndorf

Luv Birds in toten Winkeln – Maruša Sagadin → 9–14 Uhr
Zimmer mit Aussicht – Lucy.D → 9–17 Uhr
Wolfgang Gurlitt. Kunsthändler und Profiteur in Bad Aussee → 10–15 Uhr
sudhaus – kunst mit salz & wasser → 10–18 Uhr
Zeichnung – Malerei – Architekturgrafik → 14–17 Uhr
Ballet Mécanique – Klanginstallation und Aufführung → 14–19 Uhr
PLATEAU BLO → ganztägig

13/4 Samstag

Ein Tag am Bauernhof
Vierter Hofbesuch bei der Familie Kienesberger. Alles händisch und das im Vollerwerb – wie kann man heutzutage noch davon leben? Diese und weitere spannende Fragen erfahren wir bei diesem Hoftag. Anmeldung: veranstaltung@viacampesina.at

→ 8–16 Uhr→ Bahnhof Ebensee Landungsplatz, Ebensee

Wirtshauslabor HOT BOX BUILDING mit der Healthy Boy Band
Was gibt es? Wurst. Und warum? Weil es eh nicht einfach Wurscht ist.

→ 12 Uhr → Seecafé Johannsberg, Traunkirchen

Zimmer mit Aussicht – Lucy.D → 10–14 Uhr
Ballet Mécanique – Klanginstallation und Aufführung → 10–15 Uhr
Wolfgang Gurlitt. Kunsthändler und Profiteur in Bad Aussee → 10–15 Uhr
sudhaus – kunst mit salz & wasser → 10–18 Uhr
Wirtshauslabor Salzkammer-GUAD Almtal → 18–22:30 Uhr
PLATEAU BLO → ganztägig

14/4 Sonntag
Ballet Mécanique – Klanginstallation und Aufführung → 10–15 Uhr
Wolfgang Gurlitt. Kunsthändler und Profiteur in Bad Aussee → 10–15 Uhr
sudhaus – kunst mit salz & wasser → 10–18 Uhr
PLATEAU BLO → ganztägig

15/4 Montag
Luv Birds in toten Winkeln – Maruša Sagadin → 9–17 Uhr
Zimmer mit Aussicht – Lucy.D → 9–17 Uhr
PLATEAU BLO → ganztägig

16/4 Dienstag
Luv Birds in toten Winkeln – Maruša Sagadin → 9–17 Uhr
Zimmer mit Aussicht – Lucy.D → 9–17 Uhr
Wolfgang Gurlitt. Kunsthändler und Profiteur in Bad Aussee → 10–15 Uhr
sudhaus – kunst mit salz & wasser → 10–18 Uhr

17/4 Mittwoch
Luv Birds in toten Winkeln – Maruša Sagadin → 9–17 Uhr
Zimmer mit Aussicht – Lucy.D → 9–17 Uhr
Wolfgang Gurlitt. Kunsthändler und Profiteur in Bad Aussee → 10–15 Uhr
sudhaus – kunst mit salz & wasser → 10–18 Uhr

18/4 Donnerstag
Luv Birds in toten Winkeln – Maruša Sagadin → 9–17 Uhr
Zimmer mit Aussicht – Lucy.D → 9–17 Uhr
Wolfgang Gurlitt. Kunsthändler und Profiteur in Bad Aussee → 10–15 Uhr
sudhaus – kunst mit salz & wasser → 14–20 Uhr
Ballet Mécanique – Klanginstallation und Aufführung → 14–19 Uhr
Ballet Mécanique – Einführung und Workshop-Konzert mit Winfried Ritsch → 17 Uhr

19/4 Freitag

Academy of Ceramics Gmunden: KIM SIMONSSON
Schau des finnischen Keramikkünstlers Kim Simonsson

→ 10–17 Uhr → Gmundner Keramik Manufaktur, Gmunden

Water Sound Flows – Klangfischen
Musikinteressierte Menschen aller Altersgruppen sind eingeladen, sich auf das Abenteuer Hören einzulassen – auf der Suche nach interessanten Klang-Orten mit Schwerpunkt Wasser. Alles wird zur „Schall-Quelle"! Anmeldung Workshop: christian.kapun@landesmusikschulen.at

→ 17–21 Uhr → Landesmusikschule Bad Goisern, Bad Goisern

Rhapsody of Fashion
Modeschau der Modeschule Ebensee, Karten: 06133/5291, office@modeebensee.at

→ 19 Uhr → Höhere Bundeslehranstalt für Mode und Bekleidungstechnik, Ebensee

Zimmer mit Aussicht – Lucy.D → 9–17 Uhr
Wolfgang Gurlitt. Kunsthändler und Profiteur in Bad Aussee → 10–15 Uhr
sudhaus – kunst mit salz & wasser → 10–18 Uhr
Zeichnung – Malerei – Architekturgrafik → 14–17 Uhr
Ballet Mécanique – Klanginstallation und Aufführung → 14–19 Uhr

20/4 Samstag

Eröffnung: Einen Faden Ziehen
Textilbrunch in der Modeschule Ebensee, Präsentation der Geschichte der Textilarbeiter*innen. Künstlerische Positionen zur Arbeitswelt von Frauen*, Rollenzuschreibungen, sozialen Errungenschaften und Kontroversen. Anmeldung: office@modeebensee.at

→ 10 Uhr → Höhere Bundeslehranstalt für Mode und Bekleidungstechnik, Ebensee

Zimmer mit Aussicht – Lucy.D → 10–14 Uhr
Ballet Mécanique – Klanginstallation und Aufführung → 10–15 Uhr
Wolfgang Gurlitt. Kunsthändler und Profiteur in Bad Aussee → 10–15 Uhr
Academy of Ceramics Gmunden: KIM SIMONSSON → 10–16 Uhr
Water Sound Flows – Klangfischen, Workshop → 10–17 Uhr
sudhaus – kunst mit salz & wasser → 10–18 Uhr
Zeichnung – Malerei – Architekturgrafik → 14–17 Uhr
Rhapsody of Fashion → 15 Uhr → 19 Uhr

21/4 Sonntag
Ballet Mécanique – Klanginstallation und Aufführung → 10–15 Uhr
Water Sound Flows – Klangfischen, Workshop → 10–15 Uhr
Wolfgang Gurlitt. Kunsthändler und Profiteur in Bad Aussee → 10–15 Uhr
sudhaus – kunst mit salz & wasser → 10–18 Uhr

22/4 Montag
Luv Birds in toten Winkeln – Maruša Sagadin → 9–17 Uhr
Zimmer mit Aussicht – Lucy.D → 9–17 Uhr
Academy of Ceramics Gmunden: KIM SIMONSSON → 10–17 Uhr

23/4 Dienstag
Luv Birds in toten Winkeln – Maruša Sagadin → 9–17 Uhr
Zimmer mit Aussicht – Lucy.D → 9–17 Uhr
Academy of Ceramics Gmunden: KIM SIMONSSON → 10–17 Uhr
sudhaus – kunst mit salz & wasser → 10–18 Uhr
Wolfgang Gurlitt. Kunsthändler und Profiteur in Bad Aussee → 10–15 Uhr

24/4 Mittwoch

Frauenstammtisch – East End Salzkammergut
Bad Mitterndorfer Frauenstammtisch unter der Leitung von Elisabeth Gardavsky

→ 19 Uhr → Woferlstall Bad Mitterndorf, Bad Mitterndorf

Luv Birds in toten Winkeln – Maruša Sagadin → 9–17 Uhr
Zimmer mit Aussicht – Lucy.D → 9–17 Uhr
Wolfgang Gurlitt. Kunsthändler und Profiteur in Bad Aussee → 10–15 Uhr
Academy of Ceramics Gmunden: KIM SIMONSSON → 10–17 Uhr
sudhaus – kunst mit salz & wasser → 10–18 Uhr

25/4 Donnerstag

Radiojazz Fachtagung
Fachtagung über Jazz und seine internationalen Auswirkungen und Stilistiken. Nur für Fachpublikum

→ 9–18 Uhr → Goiserer Mühle, Bad Goisern am Hallstättersee

Genusslabor Bad Ischl #3
Pop-Up Restaurant mit 18 Schüler*innen unter dem Mentorat von Lorenz Pesendorfer und dem Siriuskogl-Wirt Christoph „Krauli" Held. Anmeldung: office-wirtshauslabor@ts-badischl.at

→ 16–21 Uhr → ehem. Bahnhofsrestauration, Bad Ischl

Tradition in Transition Roberto Magris „EUROPLANE FOR JAZZ"
Ein besonderes europäisches Jazzensemble unter der Leitung des Pianisten Roberto Magris mit europäischer Prägung

→ 20 Uhr → Festsaal Bad Goisern, Bad Goisern am Hallstättersee

Luv Birds in toten Winkeln – Maruša Sagadin → 9–17 Uhr
Zimmer mit Aussicht – Lucy.D → 9–17 Uhr
Wolfgang Gurlitt. Kunsthändler und Profiteur in Bad Aussee → 10–15 Uhr
Academy of Ceramics Gmunden: KIM SIMONSSON → 10–17 Uhr
Ballet Mécanique – Klanginstallation und Aufführung → 14–19 Uhr
sudhaus – kunst mit salz & wasser → 14–20 Uhr

26/4 Freitag

Die weibliche Kopfbedeckung – Zwischen Tradition und Provokation

→ 8–17 Uhr → Forum des Haus Salzkammergut, Gmunden

Forstkulturelle Tagung
Forstkulturelle Themen werden einem nationalen wie internationalen Publikum näher gebracht. Anmeldung erforderlich: fasttraunkirchen.at

→ 9 Uhr → Waldcampus Österreich, Traunkirchen

Wo sind wir jetzt? Chiharu Shiota
Anwesenheit in Abwesenheit: eine Installation über menschliche Existenzen, die auf die unfassbaren Verbrechen des Nationalsozialismus referenziert. Tickets: Zeitgeschichte Museum Ebensee

→ 14 Uhr Eröffnung → KZ-Gedenkstollen Ebensee, Ebensee

Luv Birds in toten Winkeln – Maruša Sagadin → 9–17 Uhr
Zimmer mit Aussicht – Lucy.D → 9–17 Uhr
Wolfgang Gurlitt. Kunsthändler und Profiteur in Bad Aussee → 10–15 Uhr
Academy of Ceramics Gmunden: KIM SIMONSSON → 10–17 Uhr
sudhaus – kunst mit salz & wasser → 10–18 Uhr
Ballet Mécanique – Klanginstallation und Aufführung → 14–19 Uhr
Genusslabor Bad Ischl #3 → 16–21 Uhr
Zwischen den Zeiten und Künsten → ganztägig

27/4 Samstag

Das Leben der Dinge. Geraubt – verschleppt – gerettet
Die Ausstellung verhandelt anhand zeitgenössischer künstlerischer Positionen das Schicksal von Kunstwerken und Artefakten zwischen Raub, Verschleppung, Restitution und Rekonstruktion.

→ 11 Uhr → Altes Marktrichterhaus Lauffen, Bad Ischl

Beyond Tradition
Schriftmuseum „Bartlhaus" erfindet sich neu. Werke von vier international renommierten Kaligraf*innen.

Eröffnung: Mailart
Menschen sind eingeladen, an das Bartlhaus zu schreiben und sich mit dieser Kulturtechnik auseinander zu setzen.

Eröffnung: Zeitgenössische Exlibris
Eigens für die Ausstellung entstandene Exlibris geben ein kraftvolles Lebenszeichen dieses traditionsreichen Genres der Druckgrafik.

→ 14 Uhr → Schriftmuseum Bartlhaus, Pettenbach

Konzert des Quintetts der Mitglieder der Wiener Philharmoniker
Werke von Wolfgang Amadeus Mozart und dem Jahresregenten Anton Bruckner

→ 19 Uhr → Landesmusikschule Scharnstein, Scharnstein

Briefgeheimnisse interaktiv
Lesung mit Fritz Karl und anderen. Briefgeheimnisse werden geteilt; vergessene Lebensgeschichten erfahren eine neue Würdigung.
Warteliste: Festwochen Gmunden

→ 19:30 Uhr (ausverkauft) → Stadttheater Gmunden, Gmunden

Forstkulturelle Tagung → 9–15 Uhr
Zimmer mit Aussicht – Lucy.D → 10–14 Uhr
Ballet Mécanique – Klanginstallation und Aufführung → 10–15 Uhr
Wolfgang Gurlitt. Kunsthändler und Profiteur in Bad Aussee → 10–15 Uhr
Academy of Ceramics Gmunden: KIM SIMONSSON → 10–16 Uhr
Die weibliche Kopfbedeckung – Zwischen Tradition und Provokation → 10–12 Uhr → 14–17 Uhr
sudhaus – kunst mit salz & wasser → 10–18 Uhr
Genusslabor Bad Ischl #3 → 16–21 Uhr
Wo sind wir jetzt? Chiharu Shiota → ganztägig
Zwischen den Zeiten und Künsten → ganztägig

28/4 Sonntag

Präsentation: LESEBANK.2024
An Möbeln im öffentlichen Raum wird die aktuelle Literatur – kuratiert von den örtlichen Büchereien – zum und aus dem Salzkammergut angeboten.

→ 10 Uhr → Öffentl. Bücherei der Pfarre und Gemeinde Roitham am Traunfall, Roitham am Traunfall

Int. Hallstättersee-Rundlauf
2024 geht's zum 35. Mal im Renntempo rund um den Hallstättersee. Startgeld und Anmeldung: www.seerundlauf.hallstatt.net/anmeldung

→ 10:05 Uhr → Hallstättersee, Hallstatt

Eröffnung: Åhnlroas – Alt:Neu:modisch
Portraits von „reifen Supermodels" in außergewöhnlicher Aufmachung – von modern, flippig, schräg bis hin zu traditionell, trachtig, klassisch

→ 14 Uhr → Sisipark, Bad Ischl

The Tür zum Salzkammergut: Open the Doors
36 verschiedene Bilderrätsel innerhalb von 120 Minuten in Teams von vier Personen – versteckt rund um das Kitzmantelareal.
Anmeldung: openthedoors.at

→ 14:30 Uhr → Kitzmantelfabrik Meine Bühne, Vorchdorf

Beyond Tradition → 10 Uhr
Mailart → 10 Uhr
Zeitgenössische Exlibris → 10 Uhr
Ballet Mécanique – Klanginstallation und Aufführung → 10–15 Uhr
Wolfgang Gurlitt. Kunsthändler und Profiteur in Bad Aussee → 10–15 Uhr
Die weibliche Kopfbedeckung – Zwischen Tradition und Provokation → 10–12 Uhr → 14–17 Uhr
sudhaus – kunst mit salz & wasser → 10–18 Uhr
Das Leben der Dinge. Geraubt – verschleppt – gerettet → 11 Uhr
Genusslabor Bad Ischl #3 → 16–21 Uhr
Wo sind wir jetzt? Chiharu Shiota → ganztägig

29/4 Montag
Die weibliche Kopfbedeckung – Zwischen Tradition und Provokation → 8–17 Uhr
Luv Birds in toten Winkeln – Maruša Sagadin → 9–17 Uhr
Zimmer mit Aussicht – Lucy.D → 9–17 Uhr
Academy of Ceramics Gmunden: KIM SIMONSSON → 10–17 Uhr
Åhnlroas – Alt:Neu:modisch → ganztägig
Wo sind wir jetzt? Chiharu Shiota → ganztägig
Zwischen den Zeiten und Künsten → ganztägig

30/4 Dienstag

3. Welt-Salon „Weltreligionen im Spiegel der Migration"
„Welt-Salon": ein Treffpunkt, um der Prägung der Region durch Migration auf die Spur zu kommen, zwischen Diskurs und Konzerten.
Es diskutieren: Manfred Scheuer, Gerold Lehner, Charlotte Hermann.
Moderation: Renata Schmidtkunz

→ 19 Uhr → Landesmusikschule Gmunden, Gmunden

Die weibliche Kopfbedeckung – Zwischen Tradition und Provokation → 8–17 Uhr
Luv Birds in toten Winkeln – Maruša Sagadin → 9–17 Uhr
Zimmer mit Aussicht – Lucy.D → 9–17 Uhr
Wolfgang Gurlitt. Kunsthändler und Profiteur in Bad Aussee → 10–15 Uhr
Academy of Ceramics Gmunden: KIM SIMONSSON → 10–17 Uhr
sudhaus – kunst mit salz & wasser → 10–18 Uhr
Wo sind wir jetzt? Chiharu Shiota → ganztägig
Zwischen den Zeiten und Künsten → ganztägig
Åhnlroas – Alt:Neu:modisch → ganztägig

Änderungen vorbehalten / Subject to change

Eintritt frei Ticketverkauf

Medieninhaber: Kulturhauptstadt Bad Ischl – Salzkammergut 2024 GmbH, Herstellungsort: Salzkammergut-Media Ges.m.b.H., Dreckerstraße 4, 4810 Gmunden